UVM

ESPECIALIDAD EN FISIOTERAPIA Y REHABILITACIÓN EN PEQUEÑAS ESPECIES

(MODALIDAD MIXTA)

Por qué UVM

¿Por qué estudiar una Especialidad en la UVM?

Desarrollas competencias de **análisis, síntesis y evaluación** para el ejercicio especializado de lo aprendido en la Licenciatura.

Adquieres **conocimientos y habilidades aplicables** de manera inmediata a tu actividad profesional.

Cuentas con **profesores con amplia formación académica** y experiencia **práctica en las materias** que imparten.

Amplías tu **red** de **contactos profesionales** y **de negocios**, por medio del ***networking***.

Tienes la oportunidad de **cursar materias** en **modalidad escolarizada**, de **manera presencial**.

Perfil de ingreso

Esta Especialidad es para ti si…

Eres egresado de la **Licenciatura en Medicina Veterinaria** o **Fisioterapia**.

Te interesa enfocar tu **práctica profesional** en la **prevención, diagnóstico y tratamiento de patologías** que **impactan el movimiento** de **pequeñas especies**.

Quieres adquirir **conocimientos fisiopatológiocos** de **trastornos de la motricidad** en **animales pequeños**.

Buscas **desarrollar** tu **capacidad** en la **aplicación de técnicas fisioterapéuticas** en **pequeñas especies animales**.

Perfil de egreso

Al terminar el programa serás capaz de:

Aplicar los principios de **Neuroanatomía, Fisiología y Biomecánica** en la **valoración funcional** de la **marcha** en **pequeños animales**.

Generar **planes** de **intervención terapéutica** que permitan la **rehabilitación de lesiones y patologías neurológicas** de las **pequeñas especies**.

Manejar en **forma eficaz** y **oportuna afecciones o emergencias** que afecten el **sistema musculoesquelético de perros y gatos**.

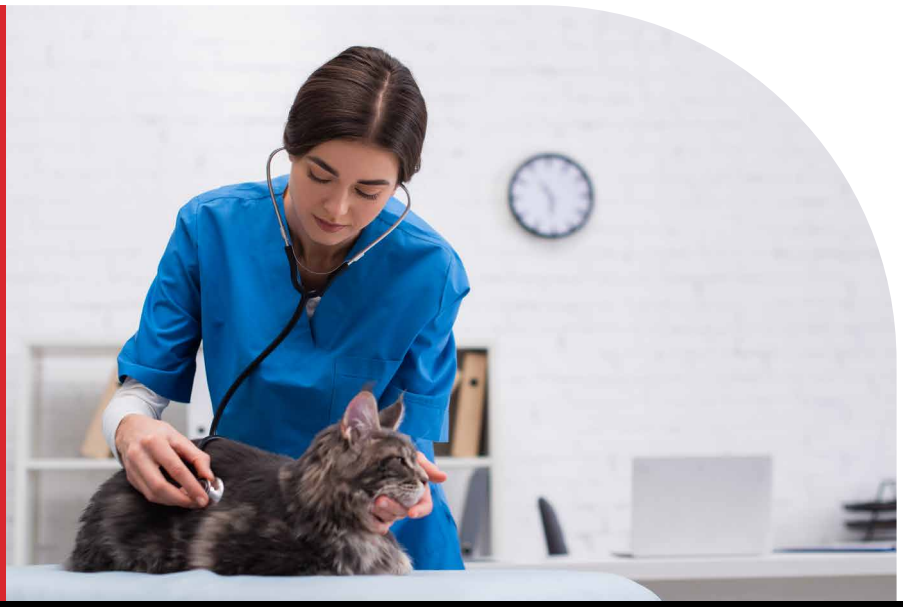

PLAN DE ESTUDIOS

Duración 3 trimestres (1 año)

Plan de estudios Modalidad Mixta

Ejes Curriculares:

- Área Especialización

TRIMESTRE **01**

Neuroanatomía y Fisiología
(6.75 créditos)

Biomecánica y valoración del paciente
(7.5 créditos)

TRIMESTRE **02**

Enfermedades neurológicas y neurodegenerativas
(8.25 créditos)

Terapia física en pequeñas especies
(8.25 créditos)

TRIMESTRE **03**

Nutrición clínica en pequeñas especies
(6.75 créditos)

Protocolos de Fisioterapia y rehabilitación
(8.25 créditos)

Total de créditos: 45.75

- La UVM se encuentra registrada en el Grupo 3 del Programa de Mejora Institucional al cumplir los requisitos señalados en el ACUERDO número 17/11/17. Reconocimiento de Validez Oficial por la Secretaría de Educación Pública, según Acuerdo Secretarial No. 131 de fecha 8 de febrero de 1988, publicado en el Diario Oficial de la Federación el 25 de febrero de 1988, para los Campus con los domicilios. *

- Estos programas están sujetos a mejora continua o cambio de acuerdo con las disposiciones que emita la autoridad educativa federal. Sujeto a los términos y condiciones establecidos en el Reglamento General de Estudiantes de Tipo Superior y anexos, el cual puede consultar en la dirección electrónica: **https://uvm.mx/la-uvm/nuestros-estatutos**

** Consulte la relación de las modalidades en las que se imparten los programas académicos, campus y domicilios en el siguiente enlace electrónico:*
https://uvm.mx/oferta-academica/maestrias-posgrados/ciencias-salud/especialidad-en-rehabilitacion-de-pequenas-especies

Estudiar en UVM

Al estudiar la especialidad en Fisioterapia y Rehabilitación en Pequeñas Especies obtienes:

Grado académico de Maestría con **validez legal y profesional** en **México** y en el **resto del mundo**.

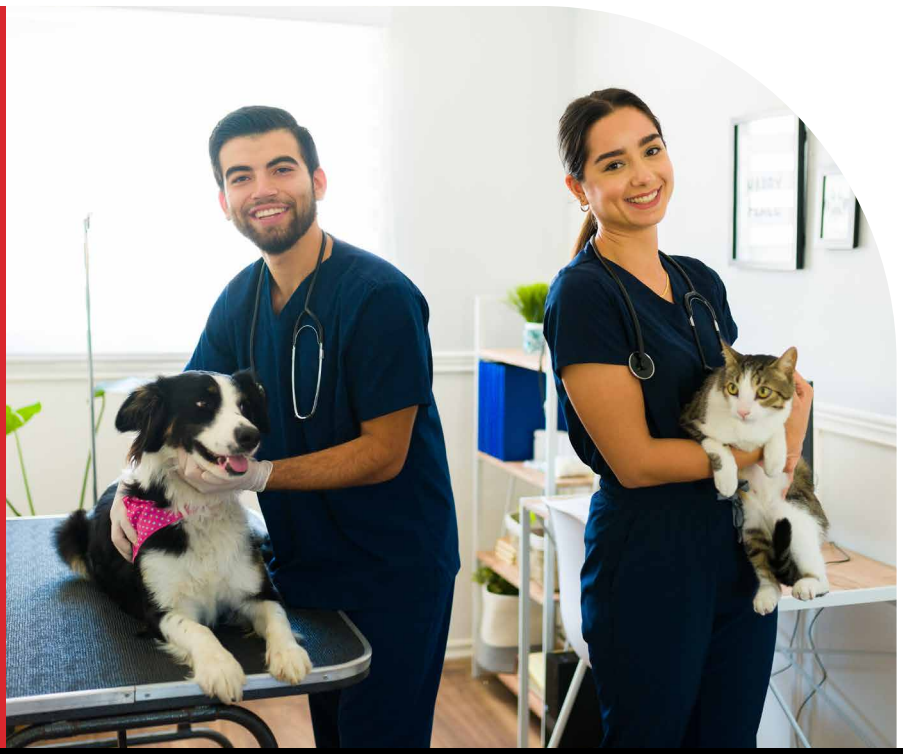

Impulso Financiero UVM

¡Te apoya para que alcances tus metas!

Impulsamos tu talento con **Becas Académicas, Deportivas y Culturales.**

El monto de tu colegiatura puede ser costeado a través de **Crédito Fonacot.**

Accede a un **crédito educativo** a través de nuestra alianza con diferentes instituciones financieras.

Podrás usar diferentes tarjetas bancarias con la opción de **meses sin intereses** para cubrir tus estudios.

Tienes la posibilidad de **combinar tu beca** con un financiamiento educativo.

Vive una experiencia académica única

Crecimiento profesional y especialización de **nivel internacional.**

Obtén **71% más certeza** de una mejora en tu carrera profesional. [2]

UVM ocupa el **4.° lugar** entre las Instituciones Educativas más importantes de nivel posgrado. [1]

UVM ostenta el reconocimiento **QS Stars** con la máxima calificación en empleabilidad. [3]

[1] Guía de Instituciones Educativas de nivel Posgrados Selecciones 2022.
[2] Encuesta de egresados IPSOS 2020.
[3] QS Stars 2019.

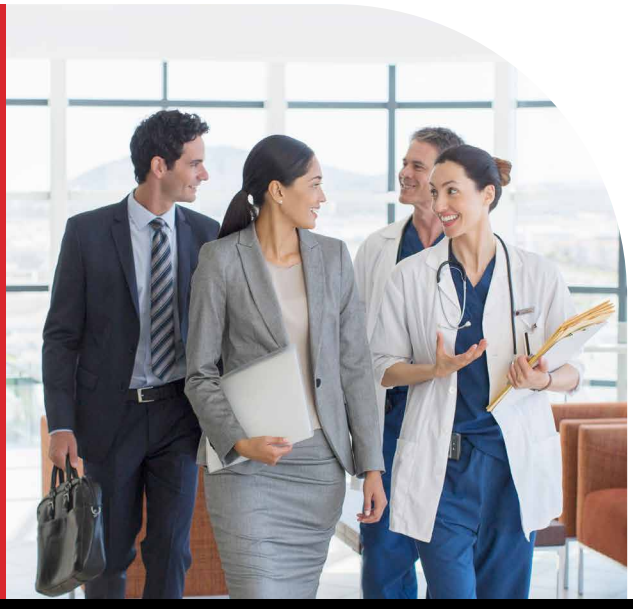

Prestigio UVM

UVM tiene **más de 60 años educando** generaciones de profesionistas competitivos y con una visión internacional.

Contamos con la acreditación **Lisa y Llana,** el máximo reconocimiento a la calidad otorgado por **FIMPES.**

UVM es una de las **10 mejores universidades** privadas de México. [1]

Somos una de las **universidades preferidas** por los empleadores. [2]

Por **13 años consecutivos**, UVM ha recibido el distintivo de **Empresa Socialmente Responsable** (ESR).

Somos la puerta para estudiar en el extranjero, gracias a nuestros **más de 300 programas internacionales.**

México es Territorio Lince. Tenemos **presencia en 18 estados** de la República Mexicana a través de nuestros **28 campus.**

[1] Guía Universitaria de Selecciones.

[2] Estudio cuantitativo de Empleadores ACIMSA 2020.

SÉ PARTE DE LA UVM

@uvmmx

uvm

@uvmmx

uvm.mx