UVM

MAESTRÍA EN FISIOTERAPIA DEPORTIVA

(MODALIDAD MIXTA)

Por qué UVM

¿Por qué estudiar una Maestría en la UVM?

Desarrollas competencias de **análisis, síntesis y evaluación** para el ejercicio especializado de lo aprendido en la Licenciatura.

Adquieres **conocimientos y habilidades aplicables** de manera inmediata a tu actividad profesional.

Cuentas con **profesores con amplia formación académica** y **experiencia práctica en las materias** que imparten.

Amplías tu **red** de **contactos profesionales** y **de negocios**, por medio del ***networking***.

Tienes la oportunidad de **cursar materias** en **modalidad escolarizada**, de **manera presencial**.

Certificaciones

Doble grado por convenio UVM - Escuela Universitaria Real Madrid (EURM)

Escuela Universitaria Real Madrid
UNIVERSIDAD EUROPEA

Perfil de ingreso

Esta Maestría es para ti si…

Eres egresado de la **Licenciatura en Fisioterapia**, **Terapia Física**, **Kinesiología** o **Rehabilitación Física**.

Deseas enfocar tu **práctica profesional** en la **prevención, diagnóstico y atención de lesiones y urgencias** del **deportista**.

Quieres adquirir **conocimientos** en **mecánica del movimiento**, **disfunciones y patologías** del **aparato locomotor** de los **deportistas**.

Buscas **desarrollar planes de entrenamiento** para la **recuperación de lesiones** derivadas de la práctica de **cualquier deporte**.

Perfil de egreso

Al terminar el programa serás capaz de:

Valorar el **estado funcional del paciente** en **contextos deportivos**.

Diseñar e **implementar planes de intervención** y **tratamiento fisioterapéutico**.

Aplicar **diversos métodos** y **técnicas kinésicos** para la **recuperación funcional** del **deportista**.

Atender oportunamente las **urgencias** que se presenten **durante una competencia deportiva** o **el entrenamiento**.

Desarrollar protocolos de ejercicio y **entrenamiento** que promuevan la **prevención de lesiones**.

PLAN DE ESTUDIOS

Duración 6 trimestres (2 años)

Plan de estudios Modalidad Mixta

Ejes Curriculares:

- Área Fundamental
- Área Especialización
- Área Investigación

TRIMESTRE **01**

- Biomecánica aplicada al deporte (7.5 créditos)
- Fisiología del entrenamiento (7.5 créditos)

TRIMESTRE **02**

- Exploración articular y tratamiento (7.5 créditos)
- Planificación del entrenamiento (7.5 créditos)

TRIMESTRE **03**

- Traumatología deportiva (7.5 créditos)
- Urgencias en el deporte (7.5 créditos)

TRIMESTRE **04**

- Control motor (7.5 créditos)
- Seminario de Investigación (4.5 créditos)

TRIMESTRE **05**

- Psicología deportiva (7.5 créditos)
- Investigación aplicada I (4.5 créditos)

TRIMESTRE **06**

- Ejercicio terapéutico y recuperación funcional (7.5 créditos)
- Investigación aplicada II (4.5 créditos)

Total de créditos: 81

- La UVM se encuentra registrada en el Grupo 3 del Programa de Mejora Institucional al cumplir los requisitos señalados en el ACUERDO número 17/11/17. Reconocimiento de Validez Oficial por la Secretaría de Educación Pública, según Acuerdo Secretarial No. 131 de fecha 8 de febrero de 1988, publicado en el Diario Oficial de la Federación el 25 de febrero de 1988, para los Campus con los domicilios. *

- Estos programas están sujetos a mejora continua o cambio de acuerdo con las disposiciones que emita la autoridad educativa federal. Sujeto a los términos y condiciones establecidos en el Reglamento General de Estudiantes de Tipo Superior y anexos, el cual puede consultar en la dirección electrónica: **https://uvm.mx/la-uvm/nuestros-estatutos**

** Consulte la relación de las modalidades en las que se imparten los programas académicos, campus y domicilios en el siguiente enlace electrónico:* **https://uvm.mx/oferta-academica/maestrias-posgrados/global-programs/maestria-en-fisioterapia-deportiva**

Estudiar en UVM

Al estudiar el programa de Maestría en Fisioterapia Deportiva obtienes:

- **Grado académico de Maestría** con **validez legal y profesional** en **México** y en el **resto del mundo**.
- **Diploma propio de Maestría** con **validez curricular** emitido por la **Escuela Universitaria Real Madrid (EURM).**

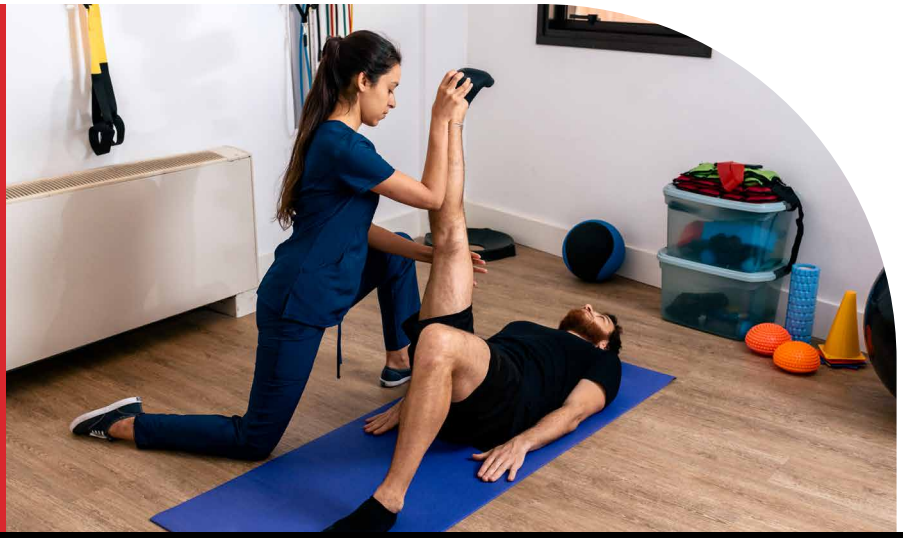

Impulso Financiero UVM

¡Te apoya para que alcances tus metas!

Impulsamos tu talento con **Becas Académicas, Deportivas y Culturales.**

El monto de tu colegiatura puede ser costeado a través de **Crédito Fonacot.**

Accede a un **crédito educativo** a través de nuestra alianza con diferentes instituciones financieras.

Podrás usar diferentes tarjetas bancarias con la opción de **meses sin intereses** para cubrir tus estudios.

Tienes la posibilidad de **combinar tu beca** con un financiamiento educativo.

Vive una experiencia académica única

Crecimiento profesional y especialización de **nivel internacional.**

Obtén **71% más certeza** de una mejora en tu carrera profesional. [2]

UVM ocupa el **4.° lugar** entre las Instituciones Educativas más importantes de nivel posgrado. [1]

UVM ostenta el reconocimiento **QS Stars** con la máxima calificación en empleabilidad. [3]

[1] Guía de Instituciones Educativas de nivel Posgrados Selecciones 2022.
[2] Encuesta de egresados IPSOS 2020.
[3] QS Stars 2019.

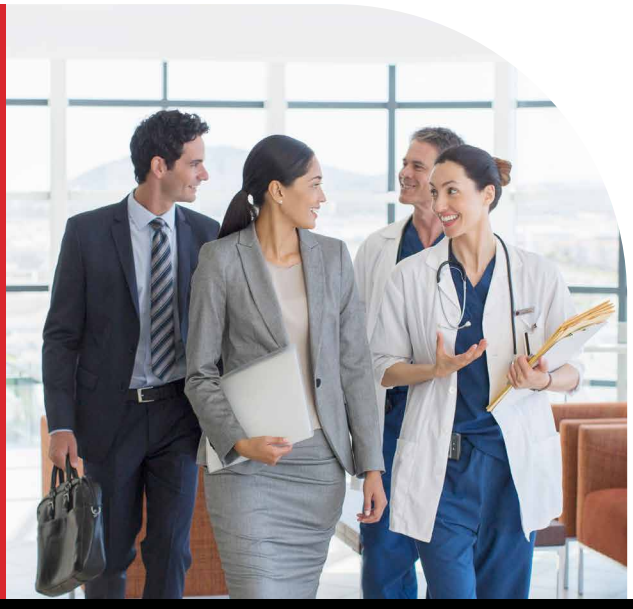

Prestigio UVM

UVM tiene **más de 60 años educando** generaciones de profesionistas competitivos y con una visión internacional.

Contamos con la acreditación **Lisa y Llana,** el máximo reconocimiento a la calidad otorgado por **FIMPES.**

UVM es una de las **10 mejores universidades** privadas de México. [1]

Somos una de las **universidades preferidas** por los empleadores. [2]

Por **13 años consecutivos**, UVM ha recibido el distintivo de **Empresa Socialmente Responsable** (ESR).

Somos la puerta para estudiar en el extranjero, gracias a nuestros **más de 300 programas internacionales.**

México es Territorio Lince. Tenemos **presencia en 18 estados** de la República Mexicana a través de nuestros **28 campus.**

[1] Guía Universitaria de Selecciones.

[2] Estudio cuantitativo de Empleadores ACIMSA 2020.

SÉ PARTE DE LA UVM

@uvmmx

uvm

@uvmmx

uvm.mx