MAESTRÍA EN NUTRICIÓN CLÍNICA

(MODALIDAD MIXTA)

Por qué UVM

¿Por qué estudiar una Maestría en la UVM?

Desarrollas competencias de **análisis, síntesis y evaluación** para el ejercicio especializado de lo aprendido en la Licenciatura.

Adquieres **conocimientos y habilidades aplicables** de manera inmediata a tu actividad profesional.

Cuentas con **profesores con amplia formación académica** y **experiencia práctica** en las materias que imparten.

Amplías tu **red** de **contactos profesionales** y **de negocios**, por medio del ***networking***.

Tienes la oportunidad de **cursar materias** en **modalidad escolarizada**, de **manera presencial**.

Perfil de ingreso

Esta Maestría es para ti si…

Eres egresado de la **Licenciatura en Nutrición**, **Medicina o Enfermería**.

Deseas enfocar tu **práctica profesional** en la **detección, prevención y solución** de los **problemas nutricionales** en los **mexicanos**.

Buscas **desarrollar planes** o **programas** de **intervención dietético-nutricional** en **pacientes** en el **contexto clínico**.

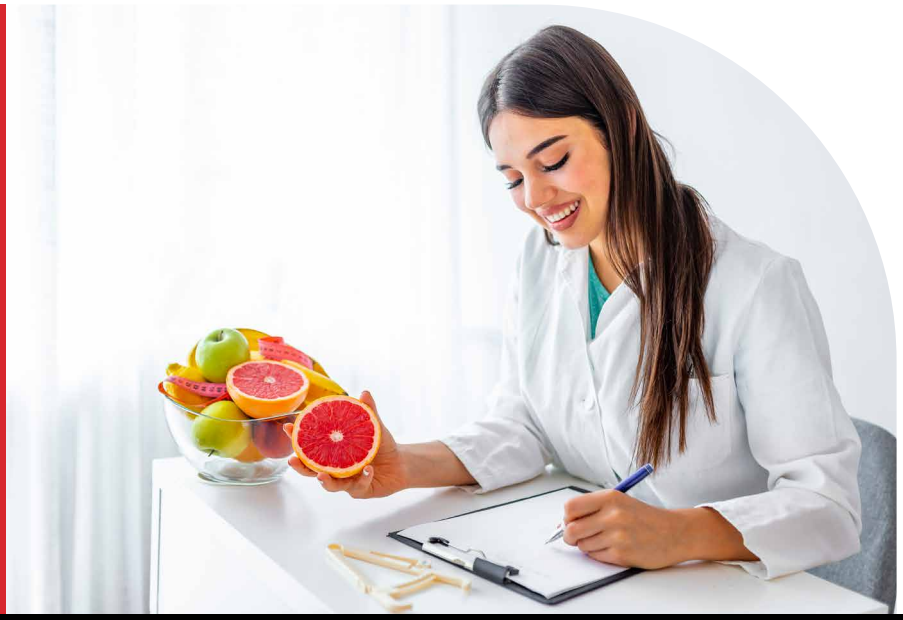

Perfil de egreso

Al terminar el programa serás capaz de:

Valorar el **estado nutricional del paciente** en el **ámbito clínico**.

Prescribir planes de alimentación enteral y parenteral ajustados a la **demanda metabólica** del **paciente** y los riesgos asociados.

Estimar la **cantidad** de **macro y micronutrientes** para **reducir la morbilidad** de los pacientes.

Definir planes nutrimentales en función del **tipo de enfermedad** o **trastorno** que **padezca el paciente hospitalizado.**

Evaluar los **avances científicos** y del **sector alimentario** en relación con la **nutrición clínica** y su **aplicación ética.**

PLAN DE ESTUDIOS

Duración 6 cuatrimestres (2 años)

Plan de estudios Modalidad Mixta

Ejes Curriculares:

- Área Fundamental
- Área Especialización
- Área Investigación

CUATRIMESTRE **01**

- Fundamentos de Nutrición (6 Créditos)
- Cálculo de requerimientos nutricionales (6 Créditos)
- Evaluación clínica nutricional (6 Créditos)

CUATRIMESTRE **02**

- Nutrición y metabolismo (6 Créditos)
- Tendencias actuales en Nutrición (5 Créditos)
- Alimentación enteral (5 Créditos)

CUATRIMESTRE **03**

- Alimentación parenteral (6 Créditos)
- Nutrición perioperatoria (6 Créditos)
- Evaluación nutricional del paciente hospitalizado (5 Créditos)

CUATRIMESTRE **04**

- Nutrición y cáncer (6 Créditos)
- Nutrición en enfermedades cardiovasculares (5 Créditos)
- Metodología de la investigación (5 Créditos)

CUATRIMESTRE **05**

- Nutrición en enfermedad renal (6 Créditos)
- Nutrición en trastornos musculoesqueléticos y neurológicos (6 Créditos)
- Nutrición en enfermedad pulmonar (6 Créditos)

CUATRIMESTRE **06**

- Nutrición en enfermedades infecciosas e hipermetabólicas (6 Créditos)
- Nutrición en enfermedades gastrointestinales (6 Créditos)
- Nutrición en enfermedades endocrinológicas (6 Créditos)

Total de créditos: 103

- La UVM se encuentra registrada en el Grupo 3 del Programa de Mejora Institucional al cumplir los requisitos señalados en el ACUERDO número 17/11/17. Reconocimiento de Validez Oficial por la Secretaría de Educación Pública, según Acuerdo Secretarial No. 131 de fecha 8 de febrero de 1988, publicado en el Diario Oficial de la Federación el 25 de febrero de 1988, para los Campus con los domicilios. *

- Estos programas están sujetos a mejora continua o cambio de acuerdo con las disposiciones que emita la autoridad educativa federal. Sujeto a los términos y condiciones establecidos en el Reglamento General de Estudiantes de Tipo Superior y anexos, el cual puede consultar en la dirección electrónica: **https://uvm.mx/la-uvm/nuestros-estatutos**

** Consulte la relación de las modalidades en las que se imparten los programas académicos, campus y domicilios en el siguiente enlace electrónico:* **https://uvm.mx/oferta-academica/maestrias-posgrados/ciencias-salud/maestria-en-nutricion-clinica**

Estudiar en UVM

Al estudiar el programa de Maestría en Nutrición Clínica obtienes:

Grado académico de Maestría con **validez legal y profesional** en **México** y en el **resto del mundo**.

Impulso Financiero UVM

¡Te apoya para que alcances tus metas!

Impulsamos tu talento con **Becas Académicas, Deportivas y Culturales.**

El monto de tu colegiatura puede ser costeado a través de **Crédito Fonacot.**

Accede a un **crédito educativo** a través de nuestra alianza con diferentes instituciones financieras.

Podrás usar diferentes tarjetas bancarias con la opción de **meses sin intereses** para cubrir tus estudios.

Tienes la posibilidad de **combinar tu beca** con un financiamiento educativo.

Vive una experiencia académica única

Crecimiento profesional y especialización de **nivel internacional.**

Obtén **71% más certeza** de una mejora en tu carrera profesional. [2]

UVM ocupa el **4.° lugar** entre las Instituciones Educativas más importantes de nivel posgrado. [1]

UVM ostenta el reconocimiento **QS Stars** con la máxima calificación en empleabilidad. [3]

[1] Guía de Instituciones Educativas de nivel Posgrados Selecciones 2022.
[2] Encuesta de egresados IPSOS 2020.
[3] QS Stars 2019.

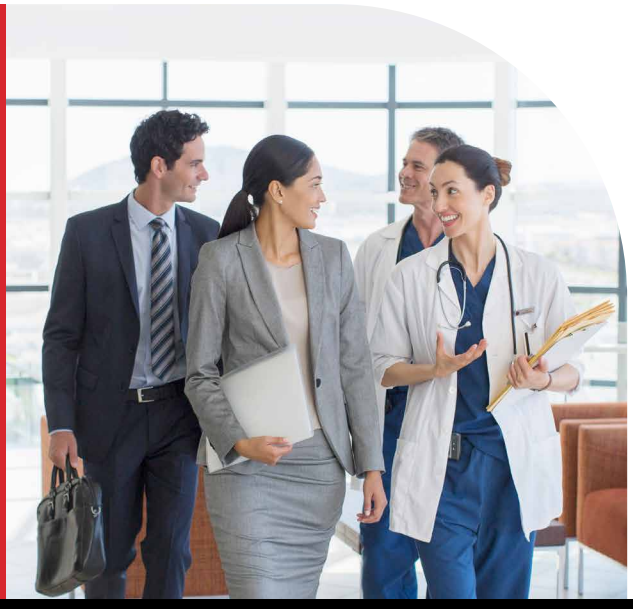

Prestigio UVM

UVM tiene **más de 60 años educando** generaciones de profesionistas competitivos y con una visión internacional.

Contamos con la acreditación **Lisa y Llana,** el máximo reconocimiento a la calidad otorgado por **FIMPES.**

UVM es una de las **10 mejores universidades** privadas de México. [1]

Somos una de las **universidades preferidas** por los empleadores. [2]

Por **13 años consecutivos**, UVM ha recibido el distintivo de **Empresa Socialmente Responsable** (ESR).

Somos la puerta para estudiar en el extranjero, gracias a nuestros **más de 300 programas internacionales.**

México es Territorio Lince. Tenemos **presencia en 18 estados** de la República Mexicana a través de nuestros **28 campus.**

[1] Guía Universitaria de Selecciones.

[2] Estudio cuantitativo de Empleadores ACIMSA 2020.

SÉ PARTE DE LA UVM

@uvmmx

uvm

@uvmmx

uvm.mx