MAESTRÍA EN PSICOLOGÍA JURÍDICA Y CRIMINOLÓGICA

(MODALIDAD MIXTA)

Por qué UVM

¿Por qué estudiar una Maestría en la UVM?

Desarrollas competencias de **análisis, síntesis y evaluación** para el ejercicio especializado de lo aprendido en la Licenciatura.

Adquieres **conocimientos y habilidades aplicables** de manera inmediata a tu actividad profesional.

Cuentas con **profesores con amplia formación académica** y **experiencia práctica** en las materias que imparten.

Amplías tu **red** de **contactos profesionales** y **de negocios**, por medio del ***networking***.

Tienes la oportunidad de **cursar materias** en **modalidad escolarizada**, de **manera presencial**.

Perfil de ingreso

Esta Maestría es para ti si…

Eres egresado de la **Licenciatura en Psicología, Derecho, Trabajo Social o Criminología.**

Deseas enfocar tu **práctica profesional** a la **prevención y diagnóstico de problemáticas delictivas** sobre **bases científicas**.

Requieres **conocimientos** en las **técnicas de perfilado criminal** e **identificación** de **condiciones que favorecen** los **actos delictivos**.

Buscas **aprender** la **aplicación** de **protocolos de atención psicológica** que contribuyan a la **impartición justa de la ley**.

Perfil de egreso

Al terminar el programa serás capaz de:

Emplear estrategias y **métodos** generales de **intervención** en **psicología criminal**.

Valorar los **aspectos biológicos**, **psicológicos** y **sociales** en la **integración** de **evidencia** asociada al **trabajo pericial**.

Generar estrategias de intervención psicológica con apego a los **Derechos Humanos** de las **víctimas** y de **los infractores**.

Atender técnicas, procedimientos y pruebas periciales vinculados a la **investigación** de **conductas delictivas** y de **perfilado criminal.**

Aplicar **instrumentos psicométricos** coligados al **estudio del comportamiento** y el **acto criminal.**

PLAN DE ESTUDIOS

Duración 7 trimestres (2.3 años)

Plan de estudios Modalidad Mixta

Ejes Curriculares:

- Área Fundamental
- Área Especialización
- Área Investigación

TRIMESTRE **01**

- Psicología de la personalidad (5.25 créditos)
- Derecho Civil y Penal (5.25 créditos)

TRIMESTRE **02**

- Psicología jurídica (7.5 créditos)
- Criminología (6 Créditos)

TRIMESTRE **03**

- Medicina y Tanatología forense (6 Créditos)
- Criminalística de campo (6 Créditos)

TRIMESTRE **04**

- Perfilación criminal (6 Créditos)
- Veracidad del testimonio (6 Créditos)

TRIMESTRE **05**

- Victimología y psicología tanatológica (7.5 Créditos)
- Seminario de investigación (4.5 Créditos)

TRIMESTRE **06**

- Atención psicosocial a víctimas (7.5 Créditos)
- Investigación aplicada (4.5 Créditos)

TRIMESTRE **07**

Dictamen pericial psicológico (7.5 Créditos)	Derechos humanos y leyes de protección (7.5 Créditos)

Total de créditos: 87

- La UVM se encuentra registrada en el Grupo 3 del Programa de Mejora Institucional al cumplir los requisitos señalados en el ACUERDO número 17/11/17. Reconocimiento de Validez Oficial por la Secretaría de Educación Pública, según Acuerdo Secretarial No. 131 de fecha 8 de febrero de 1988, publicado en el Diario Oficial de la Federación el 25 de febrero de 1988, para los Campus con los domicilios. *

- Estos programas están sujetos a mejora continua o cambio de acuerdo con las disposiciones que emita la autoridad educativa federal. Sujeto a los términos y condiciones establecidos en el Reglamento General de Estudiantes de Tipo Superior y anexos, el cual puede consultar en la dirección electrónica: **https://uvm.mx/la-uvm/nuestros-estatutos**

** Consulte la relación de las modalidades en las que se imparten los programas académicos, campus y domicilios en el siguiente enlace electrónico:*
https://uvm.mx/oferta-academica/maestrias-posgrados/ciencias-salud/maestria-en-psicologia-forense-y-criminologia

Estudiar en UVM

Al estudiar el programa de Maestría en Psicología Jurídica y Criminológica obtienes:

Grado académico de Maestría con **validez legal y profesional** en **México** y en el **resto del mundo**.

Impulso Financiero UVM

¡Te apoya para que alcances tus metas!

Impulsamos tu talento con **Becas Académicas, Deportivas y Culturales.**

El monto de tu colegiatura puede ser costeado a través de **Crédito Fonacot.**

Accede a un **crédito educativo** a través de nuestra alianza con diferentes instituciones financieras.

Podrás usar diferentes tarjetas bancarias con la opción de **meses sin intereses** para cubrir tus estudios.

Tienes la posibilidad de **combinar tu beca** con un financiamiento educativo.

Vive una experiencia académica única

Crecimiento profesional y especialización de **nivel internacional.**

Obtén **71% más certeza** de una mejora en tu carrera profesional. [2]

UVM ocupa el **4.° lugar** entre las Instituciones Educativas más importantes de nivel posgrado. [1]

UVM ostenta el reconocimiento **QS Stars** con la máxima calificación en empleabilidad. [3]

[1] Guía de Instituciones Educativas de nivel Posgrados Selecciones 2022.
[2] Encuesta de egresados IPSOS 2020.
[3] QS Stars 2019.

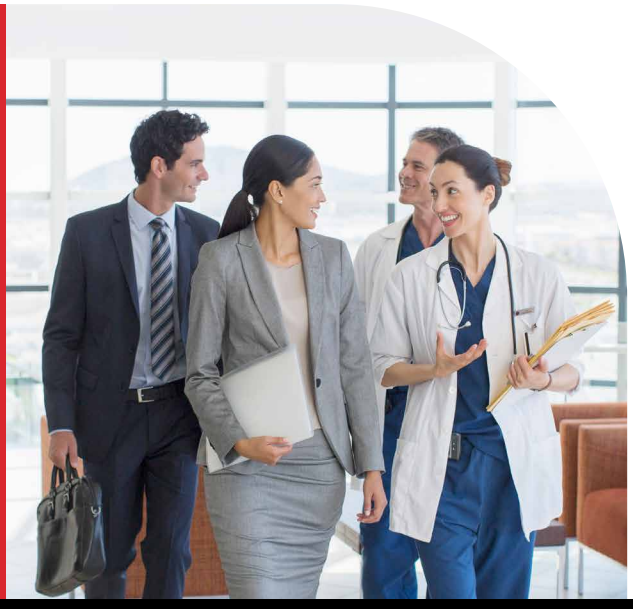

Prestigio UVM

UVM tiene **más de 60 años educando** generaciones de profesionistas competitivos y con una visión internacional.

Contamos con la acreditación **Lisa y Llana,** el máximo reconocimiento a la calidad otorgado por **FIMPES.**

UVM es una de las **10 mejores universidades** privadas de México. [1]

Somos una de las **universidades preferidas** por los empleadores. [2]

Por **13 años consecutivos**, UVM ha recibido el distintivo de **Empresa Socialmente Responsable** (ESR).

Somos la puerta para estudiar en el extranjero, gracias a nuestros **más de 300 programas internacionales.**

México es Territorio Lince. Tenemos **presencia en 18 estados** de la República Mexicana a través de nuestros **28 campus.**

[1] Guía Universitaria de Selecciones.

[2] Estudio cuantitativo de Empleadores ACIMSA 2020.

SÉ PARTE DE LA UVM

@uvmmx

uvm

@uvmmx

uvm.mx