MAESTRÍA EN PSICOTERAPIA FAMILIAR SISTÉMICA

(MODALIDAD MIXTA)

Por qué UVM

¿Por qué estudiar una Maestría en la UVM?

Desarrollas competencias de **análisis, síntesis y evaluación** para el ejercicio especializado de lo aprendido en la Licenciatura.

Adquieres **conocimientos y habilidades aplicables** de manera inmediata a tu actividad profesional.

Cuentas con **profesores con amplia formación académica** y **experiencia práctica** en las materias que imparten.

Amplías tu **red** de **contactos profesionales** y **de negocios**, por medio del ***networking***.

Tienes la oportunidad de **cursar materias** en **modalidad escolarizada**, de **manera presencial**.

Perfil de ingreso

Esta Maestría es para ti si…

Eres egresado de la **Licenciatura en Psicología**, **Medicina**, **Enfermería**, **Trabajo Social o Ciencias de la Familia**.

Deseas enfocar tu **práctica profesional** a la **mejora de la salud psicosocial** de las **personas, familias y comunidades**.

Quieres adquirir **conocimientos** en el **diagnóstico** y **uso de modelos** de **psicoterapia familiar sistémica**.

Buscas **desarrollar tu habilidad** para la **intervención** en **entornos familiares complejos** o **vulnerables**.

Perfil de egreso

Al terminar el programa serás capaz de:

Valorar las **condiciones** asociadas a **situaciones conflictivas** en el **contexto familiar** desde una **perspectiva clínica**.

Aplicar modelos y **estrategias psicoterapéuticas** más **apropiadas** a la **situación real** del **paciente**.

Abordar el **entorno de parejas o grupal**, **experiencias traumáticas** o **adicciones** bajo el **enfoque** de la **psicoterapia narrativa**.

Generar planes de intervención para la **solución** de **problemas familiares** a partir del **modelo estructural.**

Proponer iniciativas de **prevención y atención** en el **campo de la salud mental** con **sentido ético.**

PLAN DE ESTUDIOS

Duración 6 cuatrimestres (2 años)

Plan de estudios Modalidad Mixta

Ejes Curriculares:

- Área Básica
- Área Especialización
- Área Clínica

CUATRIMESTRE **01**

- Fundamentos de la Teoría de los sistemas (4.4 Créditos)
- Principios de intervención psicoterapéutica (4.4 Créditos)
- Modelo estructural (4.4 Créditos)

CUATRIMESTRE **02**

- Metodología de casos clínicos (4.4 Créditos)
- Psicoterapia breve (4.4 Créditos)
- Práctica clínica I (7 Créditos)

CUATRIMESTRE **03**

- Manejo grupal (3.5 Créditos)
- Construccionismo social (4.4 Créditos)
- Práctica clínica II (7 Créditos)

CUATRIMESTRE **04**

- Dificultades comunes en el contexto familiar (3.5 Créditos)
- Psicoterapia narrativa (4.4 Créditos)
- Práctica Clínica III (7 Créditos)

CUATRIMESTRE **05**

- Psicoterapia de pareja (4.4 Créditos)
- Modelo estratégico (4.4 Créditos)
- Práctica clínica IV (7 Créditos)

CUATRIMESTRE **06**

- Modelos de la Escuela De Milán y Roma (4.4 Créditos)
- Salud mental pública (3.5 Créditos)
- Práctica clínica V (7 Créditos)

Total de créditos: 87

- La UVM se encuentra registrada en el Grupo 3 del Programa de Mejora Institucional al cumplir los requisitos señalados en el ACUERDO número 17/11/17. Reconocimiento de Validez Oficial por la Secretaría de Educación Pública, según Acuerdo Secretarial No. 131 de fecha 8 de febrero de 1988, publicado en el Diario Oficial de la Federación el 25 de febrero de 1988, para los Campus con los domicilios. *

- Estos programas están sujetos a mejora continua o cambio de acuerdo con las disposiciones que emita la autoridad educativa federal. Sujeto a los términos y condiciones establecidos en el Reglamento General de Estudiantes de Tipo Superior y anexos, el cual puede consultar en la dirección electrónica: **https://uvm.mx/la-uvm/nuestros-estatutos**

** Consulte la relación de las modalidades en las que se imparten los programas académicos, campus y domicilios en el siguiente enlace electrónico:* **https://uvm.mx/oferta-academica/maestrias-posgrados/ciencias-salud/maestria-en-psicoterapia-familiar**

Estudiar en UVM

Al estudiar el programa de Maestría en Psicoterapia Familiar Sistémica obtienes:

Grado académico de Maestría con **validez legal y profesional** en **México** y en el **resto del mundo**.

Impulso Financiero UVM

¡Te apoya para que alcances tus metas!

Impulsamos tu talento con **Becas Académicas, Deportivas y Culturales.**

El monto de tu colegiatura puede ser costeado a través de **Crédito Fonacot.**

Accede a un **crédito educativo** a través de nuestra alianza con diferentes instituciones financieras.

Podrás usar diferentes tarjetas bancarias con la opción de **meses sin intereses** para cubrir tus estudios.

Tienes la posibilidad de **combinar tu beca** con un financiamiento educativo.

Vive una experiencia académica única

Crecimiento profesional y especialización de **nivel internacional.**

Obtén **71% más certeza** de una mejora en tu carrera profesional. [2]

UVM ocupa el **4.° lugar** entre las Instituciones Educativas más importantes de nivel posgrado. [1]

UVM ostenta el reconocimiento **QS Stars** con la máxima calificación en empleabilidad. [3]

[1] Guía de Instituciones Educativas de nivel Posgrados Selecciones 2022.
[2] Encuesta de egresados IPSOS 2020.
[3] QS Stars 2019.

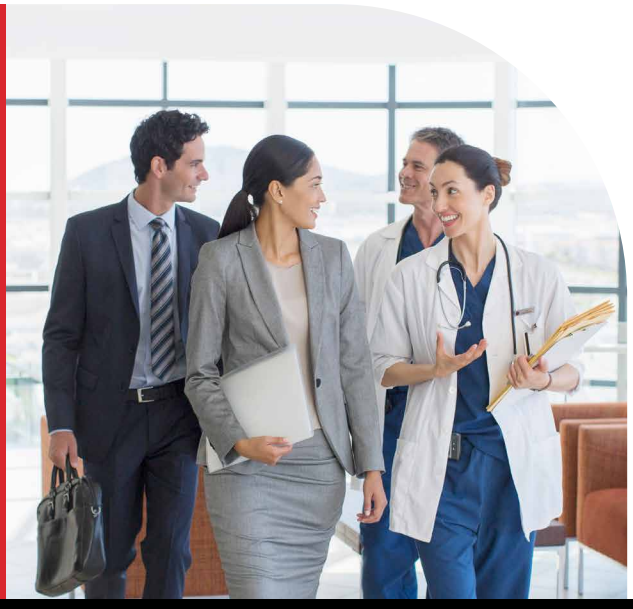

Prestigio UVM

UVM tiene **más de 60 años educando** generaciones de profesionistas competitivos y con una visión internacional.

Contamos con la acreditación **Lisa y Llana,** el máximo reconocimiento a la calidad otorgado por **FIMPES.**

UVM es una de las **10 mejores universidades** privadas de México. [1]

Somos una de las **universidades preferidas** por los empleadores. [2]

Por **13 años consecutivos**, UVM ha recibido el distintivo de **Empresa Socialmente Responsable** (ESR).

Somos la puerta para estudiar en el extranjero, gracias a nuestros **más de 300 programas internacionales.**

México es Territorio Lince. Tenemos **presencia en 18 estados** de la República Mexicana a través de nuestros **28 campus.**

[1] Guía Universitaria de Selecciones.

[2] Estudio cuantitativo de Empleadores ACIMSA 2020.

SÉ PARTE DE LA UVM

@uvmmx

uvm

@uvmmx

uvm.mx